



## Curso: Tecnólogo em Redes de Computadores

Habilidade: Sistemas Operacionais de Redes de Proprietário

Professor: Ed' Wilson Tavares Ferreira

Aluno: \_\_\_\_\_

Data: 10 de Abril de 2008

### Exercício Individual

Entrega até 10/04: Nota até 10 pontos

Entrega até 15/05: Nota até 08 pontos

Não será aceito após 15/04

## 3ª Lista de Exercícios

- 1) A empresa “Picaretas Consultores” possui escritórios em Cuiabá (Matriz), São Paulo e Brasília. A empresa é administrada por um conselho diretor (formado pelos diretores), que deve ter acesso de leitura a todos os dados da empresa, conforme os usuários abaixo:

| Nome                  | Cargo              |
|-----------------------|--------------------|
| Silvio Santos         | Diretor Geral      |
| José Carlos Mussarela | Diretor Comercial  |
| Silvia Popcorn        | Diretora Marketing |
| Augusto Antonio       | Diretor de TI      |

A Matriz possui as seguintes gerências: TI, Marketing, Contabilidade e Comercial. As filiais possuem somente a gerência Comercial.

As Gerências possuem colaboradores e um gerente. Cada usuário (colaborador e seu gerente) deve ter acesso completo aos dados de sua gerência. Os gerentes também possuem acesso de leitura conforme a tabela abaixo a outras gerências:

|                      | Gerência Comercial | Gerência de Marketing | Gerência de TI |
|----------------------|--------------------|-----------------------|----------------|
| Gerente de TI        | x                  | x                     | Completo       |
| Gerente de Marketing | x                  | Completo              |                |
| Gerente de Comercial | Completo           |                       |                |

Os usuários e gerentes são mostrados na tabela abaixo

|                    | Gerente       | Usuários            | Usuários        | Usuários      | Usuários        | Usuários        |
|--------------------|---------------|---------------------|-----------------|---------------|-----------------|-----------------|
| TI                 | José da Silva | João Medeiros       | HILTON ALVES    | ADEON CECILIO | JOSIE BORGES    | LUCIANO ANACKER |
| Marketing          | Ana Carolina  | ALESSANDRA OLIVEIRA | LILIANE DALMASO | HOZANO JOSÉ   |                 |                 |
| Comercial (matriz) | Paula Maria   | EDER MARCHIORI      | NILSON BENEDITO | ALCIR SILVA   | EDIVALDO AMARAL | LUIZ FERNANDO   |
| Comercial          | Maria         | EVERTON             | KAREN REGINA    | BENEDITO      | MANOEL          |                 |



|                    |              |            |                      |                    |        |  |
|--------------------|--------------|------------|----------------------|--------------------|--------|--|
| (SP)               | Cristina     | SOARES     |                      | SALVADOR           | CARLOS |  |
| Comercial<br>(BRA) | Ana<br>Maria | ANDRÉ NERY | LOURAYNE<br>CRISTINA | FRANCISVAL<br>MELO |        |  |

O organograma geral é mostrado abaixo:

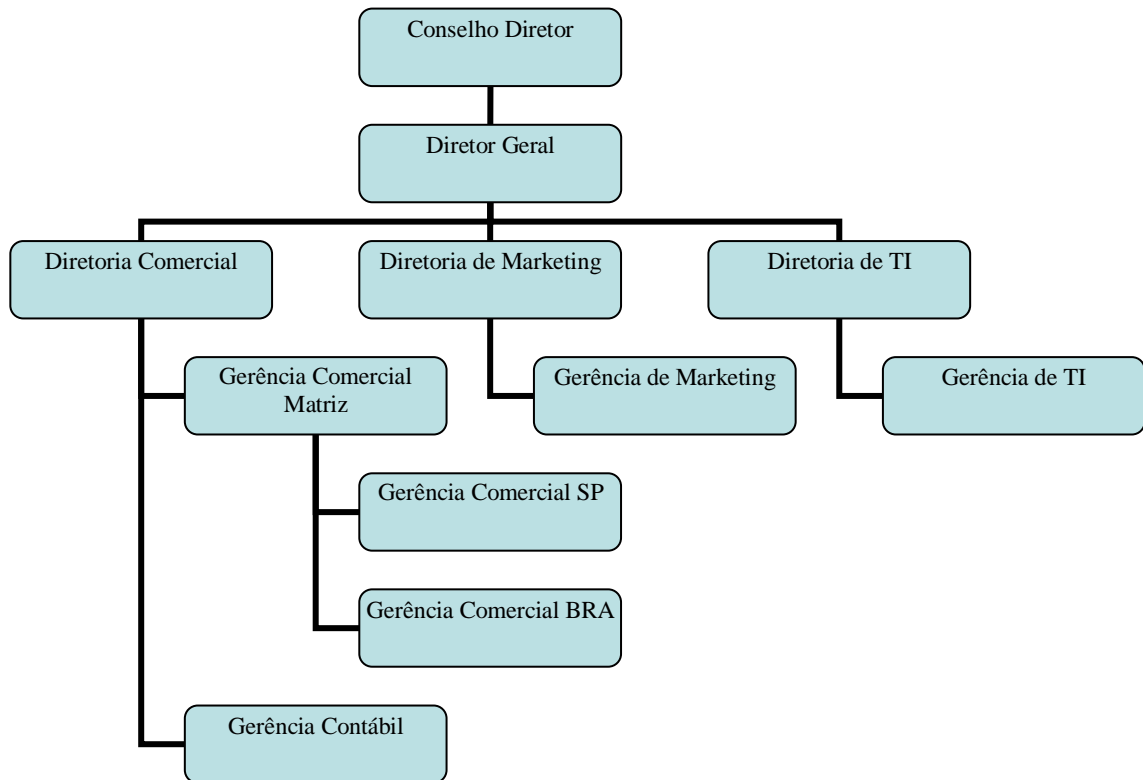

Crie toda a infra-estrutura de usuários, grupos e OU que represente a empresa. Crie pelo menos um compartilhamento para cada gerência;

Utilize a recomendação do fabricante para prover o mínimo esforço administrativo.

As dúvidas devem ser elucidadas **SOMENTE** com o professor.

Pontuação

- Grupos Até 1 Ponto
- Contas de usuários Até 1 Ponto
- Compartilhamentos Até 4 Pontos
- Permissões NTFS Até 4 Pontos